3/4 ET 10/11 OCTOBRE 2015

20èmes JOURNÉES RAVEL

MONTFORT L'AMAURY

LES JOURNÉES RAVEL

WWW.LESJOURNEESRAVEL.COM

RÉSERVATIONS : 01 34 86 96 10

Si pour un homme avoir vingt ans c'est être encore au seuil de l'enfance, pour un festival c'est déjà l'âge mûr et le temps de l'accomplissement. C'est aussi le moment de mesurer le chemin parcouru, d'évaluer les tâches qui restent à accomplir et surtout de remercier tous ceux qui ont permis, au long de ces vingt années, la réalisation concrète de cette idée simple : servir sur les lieux-mêmes de sa vie la musique et la mémoire de Maurice Ravel.

Ils sont nombreux ceux qui, autour du petit cercle initial de l'Association des Journées Ravel, ont décidé en 1996 de franchir le pas et de se lancer dans l'aventure de créer à Montfort l'Amaury un festival de musique : la Municipalité de la ville, le Conseil Général des Yvelines, les entreprises partenaires, le bénévolat local, les artistes bien sûr, et surtout vous, le Public.

Il faut le redire : un festival naît par la rencontre entre des artistes et un public, un festival dure par le soutien et l'adhésion de son public !

Tout cela vaut bien une fête : nous vous convions le samedi 10 octobre à une Journée exceptionnelle : les artistes qui ont marqué ces 20 premières années seront avec nous, avec vous, au Château de Neuville à Gambais.

Soyez-là pour souffler les bougies d'anniversaire, ne manquez pas les Journées Ravel 2015 !!!

Rémi Lerner
Directeur Artistique

Merveilleuse aventure que celle de nos "Journées Ravel" qui fêtent cette année leur vingtième anniversaire.

Si la renommée mondiale de Maurice Ravel conférait une légitimité évidente à la création d'un festival de musique à Montfort l'Amaury, il aura fallu l'enthousiasme et la détermination d'Annick de Beistegui, entourée de quelques fidèles soutiens, pour que les "Journées Ravel" voient le jour et acquièrent la notoriété qui est la leur aujourd'hui.

Ce rendez vous automnal attendu nous réunit désormais depuis vingt ans avec l'ambition de créer un moment d'exception et de bonheur partagé autour de la Musique, du Beau et de l'Excellence...

Depuis ses débuts, sous la direction artistique d'Eglée de Crignis puis celle de Rémi Lerner, notre festival a accueilli à Montfort l'Amaury les meilleurs interprètes. Beaucoup d'artistes y ont fait leurs débuts et poursuivent aujourd'hui de très belles carrières sur la scène nationale et internationale.

De grands moments, inscrits dans nos mémoires, sont nés de ces rencontres rares alliant la magie d'un lieu, un talent et l'émotion d'un public fidèle.

Alors que la présidence des "Journées Ravel" m'est confiée, je tiens à exprimer toute ma gratitude pour leur fidèle engagement aux compagnons de la première heure qui ont contribué à faire de ce festival ce qu'il est aujourd'hui.

C'est avec un enthousiasme intact, un même regard et la complicité qui nous unit depuis tant d'années que nous aurons toujours à cœur avec Annick de Beistegui, désormais Présidente d'Honneur des "Journées Ravel", de faire vivre la mémoire de Maurice Ravel à Montfort l'Amaury.

Une volonté que je sais partagée, un défi aussi face à la rigueur du temps présent.

Gageons que nous saurons le relever et inviter nos jeunes aux joies de ces rencontres artistiques dont ils portent l'avenir...

Patricia Guerlain
Présidente des Journées Ravel
de Montfort l'Amaury

Cabinet François-Xavier COMBE

partenaire privilégié des particuliers et des entreprises,

à vos côtés pour trouver des solutions

assurances
prévoyance
placements
banque et crédits

adaptées à votre situation.

AXA PROTECTION FINANCIÈRE

agence.fxcombe1@axa.fr

Montfort l'Amaury
14 Av. du Général de Gaulle
78490 Montfort l'Amaury
tel : 01 34 86 02 61
fax : 01 34 86 78 15

Orgerus
12 rue du Stade Marcel Cuaz
78910 Orgerus
tel : 01 34 87 20 22
fax : 01 34 87 34 61

Un rendez-vous d'excellence nous attend, comme chaque année à pareille époque.
Laissons-nous conduire à la rencontre du talent, du beau et à la découverte de ces moments de plénitude que nous offre la musique.
Une invitation qui s'adresse notamment aux enfants auxquels « Les Journées Ravel » accordent toujours une attention particulière.
La Municipalité de Montfort, le Parc naturel régional de la Haute Vallée de Chevreuse ainsi que le Conseil Départemental des Yvelines sont très heureux d'apporter leur soutien à une manifestation qui réunit un public enthousiaste et plus large chaque année. Un public qui je n'en doute pas sera sensible à l'événement que constitue le 20° anniversaire du festival.

Saluons Patricia Guerlain, nouvelle Présidente des "Journées Ravel" et tous ceux qui l'accompagnent dans cette belle aventure.

Hervé Planchenault
Maire de Montfort l'Amaury

TOUS LES CONCERTS

JEUDI 1ER OCTOBRE

• 10h30, et 14h00 – CML de Montfort l'Amaury

MA MÈRE L'OYE Maurice Ravel
Quatuor "Anches hantées" Elodie Fondacci, récitante
Spectacle pour les enfants des écoles

SAMEDI 3 OCTOBRE

• 11h30, 15h00, 16h15 et 17h30 – Montfort l'Amaury

CONCERTS « PROM'S »

Promenade musicale au cœur de Montfort l'Amaury.

L'Atelier
SCHUBERT et RAVEL
Trio Medici

La Minotte
MOZART, BIZET, RAVEL
Clémence Olivier, soprano et Nina Uhari, piano

Maison des Poulies
FAURÉ, RAVEL,
Yundi Xu et Didier Nguyen, piano 4 mains

Maison Triantafyllou
BERIO, DEBUSSY, RAVEL
Anaïs Bertrand, mezzo-soprano,
Julie Brunet-Jailly, flûte - Clotilde Lacroix, violoncelle - Bianca Chillemi, piano

Le Belvédère – visite de la maison de Maurice Ravel

• 18h30 – Ancien Hôtel des voyageurs

Buffet avec les artistes

DIMANCHE 4 OCTOBRE

• 11h00 Église St-Éloi des Mesnuls

Quatuor Van Kuijk avec Alice Caubit, clarinette
Samuel Bricault, flûte – Alexandra Luiceanu, harpe
MOZART, RAVEL, JANÁČEK

• 15h30 Église St-Éloi des Mesnuls

Wolfgang Holzmair, baryton
Maria Beloussova, piano
MENDELSSOHN, SCHUMANN, RAVEL

JEUDI 8 OCTOBRE

• À 10h30, 14h00 et 15h00 – CML de Montfort l'Amaury

Trio Medici
Ateliers-concerts pour les enfants des écoles

SAMEDI 10 OCTOBRE

JOURNÉE 20ème ANNIVERSAIRE

• 15h00 – Château de Neuville à Gambais

"AUX SOURCES DU GÉNIE RAVÉLIEN "
Conversation entre Marcel Marnat, musicologue
et Christophe Paradas, psychanalyste et écrivain

• 17h00 – Château de Neuville à Gambais

ARRÊT SUR IMAGE : 20 ANS DE CONCERTS

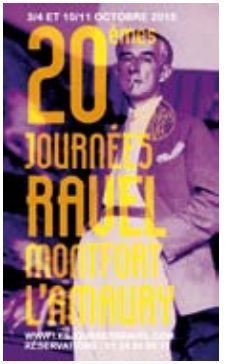

EN UN SOIR DE FÊTE
Avec : Maria Beloussova,
Philippe Bianconi,
Olivier Charlier,
François Dumont,
le Trio Élégiaque,
le Quatuor Girard,
Christian Ivaldi,
Yoko Kaneko,
Guillemette Laurens,
Aurélien et Alexandre Pascal,
Régis Pasquier,
Anne Queffélec,
et le Sirba Octet.

DIMANCHE 11 OCTOBRE

• 16h00 Église Saint-Pierre de Montfort l'Amaury

Récital Valentina Igoshina, piano
RAVEL, MOUSSORGSKI

Réservations
01 34 86 96 10
WWW.LESJOURNEESRAVEL.COM

ATELIERS-CONCERTS POUR LES ENFANTS DES ÉCOLES

JEUDI 1ER OCTOBRE

• 10h30 et 14h00 Centre municipal de loisirs

MA MÈRE L'OYE

Par le quatuor « Anches hantées » avec la récitante Elodie Fondacci.

Durée : 35/40 min
Debussy, Ravel et Dubugnon

Un soir, une petite fille qui ne veut pas dormir tombe la tête la première dans son livre, les Contes de ma Mère l'Oye. Fort heureusement avec son fidèle ours en peluche, grognon mais réconfortant ! Au fil des pages, elle croise la Belle au Bois dormant, trouve refuge dans le château de la Bête, rencontre le Petit Poucet et ses frères, et modifie le cours de leurs histoires... Écrit à l'origine sur la musique enchantée de Maurice Ravel pour l'émission « Des Histoires en Musique » sur Radio Classique, le conte Ma Mère l'Oye d'Élodie Fondacci a été publié en 2013 aux Editions Gautier-Languereau, avec les illustrations de Nicolas Francescon. Grâce au talent du quatuor Anches Hantées, il devient aujourd'hui un spectacle musical vivant, pour faire rêver les enfants et ceux qui le sont restés.

JEUDI 8 OCTOBRE

• 10h30, 14h00, 15h00 Centre municipal de loisirs

TRIO MEDICI

SAMEDI 3 OCTOBRE

• 11h30, 15h00, 16h15 et 17h30 – Montfort l'Amaury

CONCERTS "PROMS"

Déambulation musicale passionnante,
Une véritable invitation au voyage au cœur historique de Montfort l'Amaury

2 FORMULES :

1.— FORMULE JOURNÉE :
l'auditeur choisit 4 programmes sur 5 propositions.

2.— FORMULE DEMI-JOURNÉE :
l'auditeur choisit 3 programmes sur 5 propositions.

• Les artistes jouent plusieurs fois leur programme dans le même lieu, c'est le public qui se "promène" d'un endroit à l'autre.

• Les concerts durent environ 35 minutes chacun.

• Un temps de pause est ménagé entre chaque concert pour permettre un déroulement serein

L'Atelier
5 bis, rue de Versailles

La Minotte
7, rue de Versailles

Maison des Poulies
12, rue Péteau de Maulette

Maison Triantafyllou
10, avenue du Général de Gaulle

Le Belvédère
5, rue Maurice Ravel

Bonne promenade !

• 18h30 – Ancien Hôtel des voyageurs

BUFFET AVEC LES ARTISTES

Tout le monde se retrouve à 18h30 pour le buffet campagnard avec les artistes !

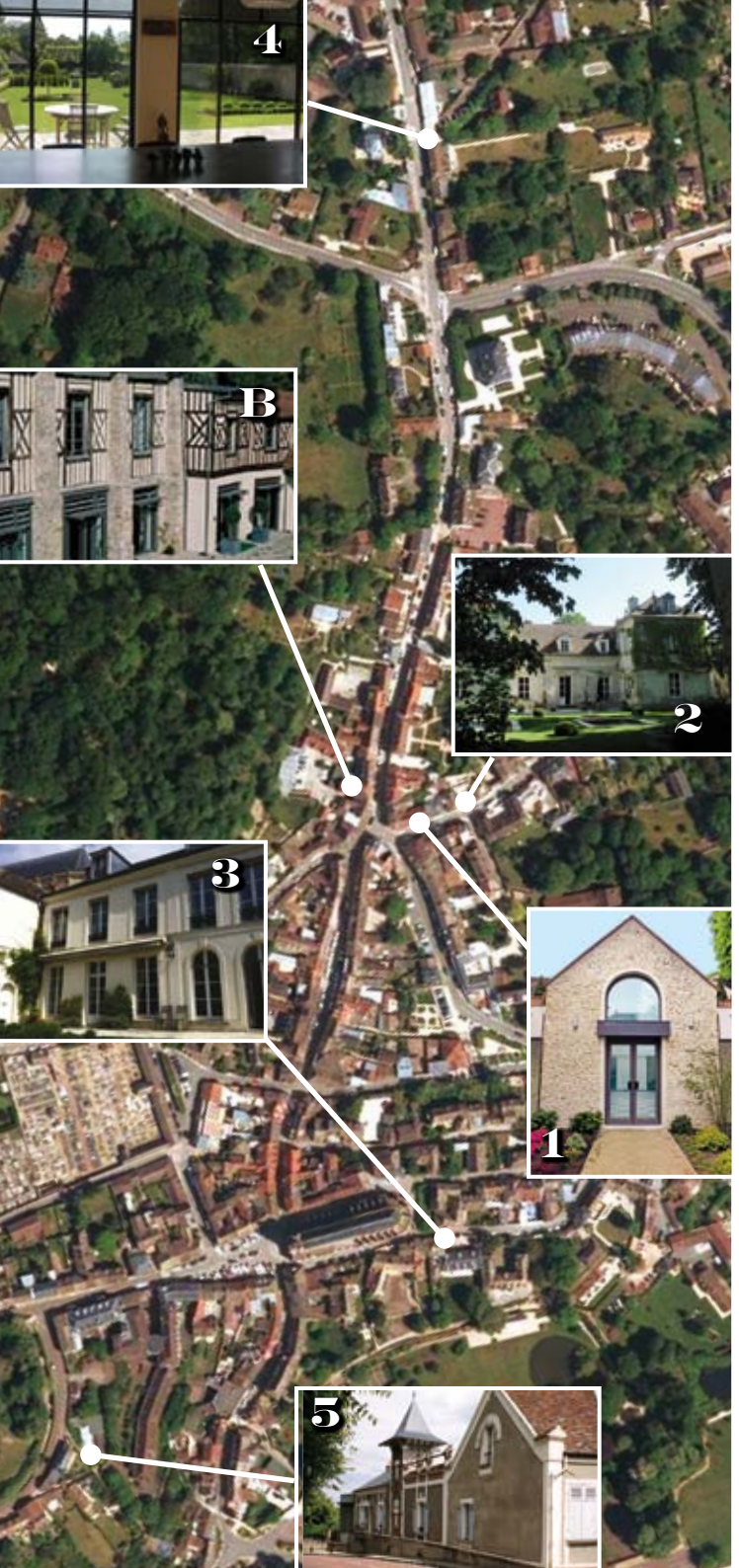

SAMEDI 4 OCTOBRE

• 11h30, 15h00, 16h15 et 17h30 – Montfort l'Amaury centre

CONCERTS "PROMS":

1 – L'Atelier
5 bis, rue de Versailles
Trio Medici Lauréat de l'Académie de St-Jean-de-Luz
Trio avec piano de Maurice RAVEL
Notturno de Franz SCHUBERT

2 – La Minotte
7, rue de Versailles
Clémence Olivier, soprano
Nina Uhari, piano
Ach, ich liebte extrait de *l'Enlèvement au Sérail* de MOZART
Me voilà seule dans la nuit Georges BIZET
Air du Feu Maurice RAVEL
Trois mélodies sur des poèmes de Marie Roustand
Manuel ROSENTHAL
Tripatos, La Ballade de la Reine morte d'aimer Maurice RAVEL
Shéhérazade de Maurice RAVEL

3 – Maison des Poulies
12, rue Péteau de Maulette
Yundi Xu et Didier Nguyen, piano 4 mains
Dolly de Gabriel FAURÉ,
Ma Mère l'Oye de Maurice RAVEL

4 – Maison Triantafyllou
10, avenue du Général de Gaulle
Anaïs Bertrand, mezzo-soprano et Julie Brunet-Jailly, flûte
Clotilde Lacroix, violoncelle - Bianca Chillemi, piano
La Donna ideale, Il Ballo Luciano BERIO
extraits des *Canzoni popolari*

Trio en sol majeur, Claude DEBUSSY
transcription pour flûte, violoncelle et piano

Les Chansons madécasses Maurice RAVEL
pour piano, violoncelle, flûte et voix

5 – Le Belvédère
5, rue Maurice Ravel
visite de la maison de Maurice RAVEL

• 18h30 – Ancien Hôtel des voyageurs

B – Ancien Hôtel des Voyageurs
Buffet avec les artistes

DIMANCHE 4 OCTOBRE

• 11h00 Église St-Éloi des Mesnuls

QUATUOR VAN KUIJK

avec

SAMUEL BRICAULT
flûte

ALICE CAUBIT
clarinette

ALEXANDRA LUICEANU
harpe

Avec Bedrich Smetana et Anton Dvorak, Leoš Janáček (1854-1928), né et mort en Moravie, est le 3ème grand nom de la musique tchèque. Comme ses deux aînés, Janáček a puisé aux sources du folklore, mais il a également développé un langage musical très personnel qui reste à découvrir. Son quatuor « Lettres intimes », chef d'œuvre ultime de 1928, évoque sa passion amoureuse et ses échanges épistolaires avec Kamila Stösslova, de quarante ans sa cadette, qui influença fortement son œuvre durant les dernières années de sa vie.

W.A. MOZART	Divertimento
MAURICE RAVEL	Septuor "Introduction et allegro"
LEOŠ JANÁČEK	Quatuor "Lettres intimes"

DIMANCHE 4 OCTOBRE

• 15h30 Église St-Éloi des Mesnuls

WOLFGANG HOLZMAIR

baryton

MARIA BELOOUSSOVA

piano

Le baryton autrichien Wolfgang Holzmair - inoubliable Tamino, idéal Pelléas, maître du Lied et de la mélodie française - a décidé à 60 ans, de mettre un terme à sa carrière de concertiste.

Invité à plusieurs reprises des Journées Ravel, il nous fait le cadeau d'être avec nous pour cet ultime concert en France.

FELIX MENDELSSOHN	Reiselied, Gruss, Erinnerung, Allnächtlich im Traume, Auf Flügeln des Gesanges
ROBERT SCHUMANN	Dichterliebe
MAURICE RAVEL	Cinq mélodies populaires grecques, Histoires naturelles

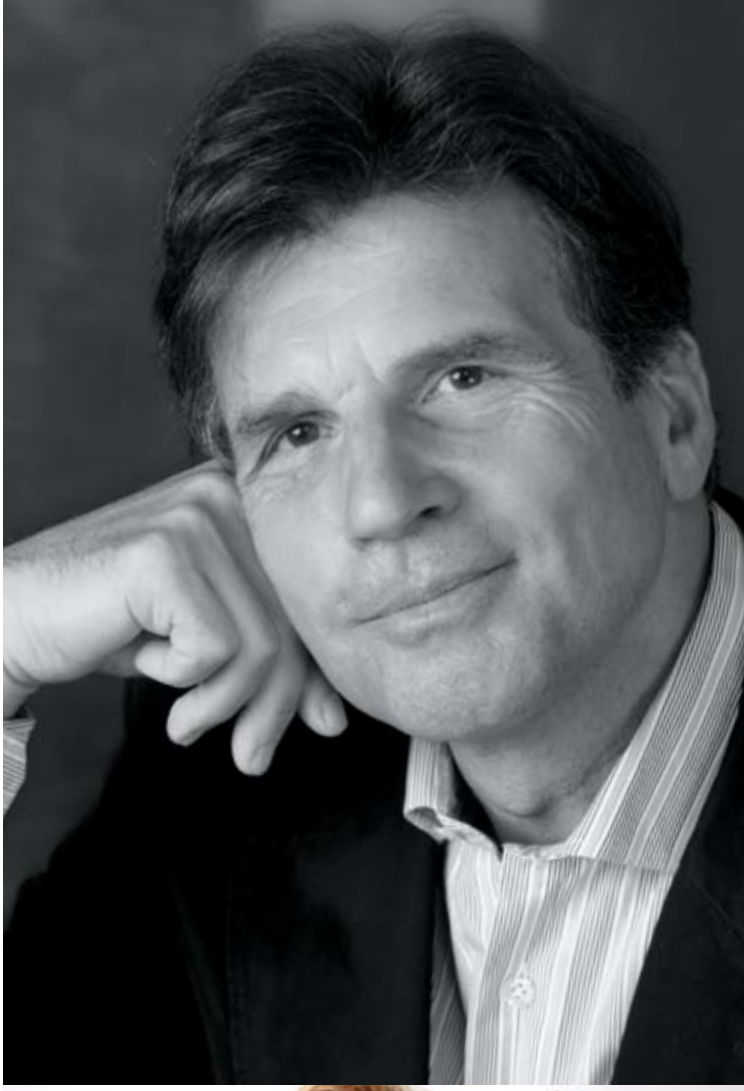

Agence de la Duchesse Anne
TRANSACTIONS IMMOBILIÈRES
Conseils - Estimations – Ventes – Locations

www.duchesse-anne.com
9, place de la Libération – 78490 Montfort l'Amaury
Tél. : 01 34 86 00 03 – Fax : 01 34 86 14 54
S.A.S au capital de 37 000 € R.C. Versailles B 315 267 872 00010. Carte Professionnelle 359(74)

JOURNÉE 20ÈME ANNIVERSAIRE

SAMEDI 10 OCTOBRE

• 15h00 - Château de Neuville à Gambais

AUX SOURCES DU GÉNIE RAVÉLIEN

Conversation entre Marcel Marnat, musicologue et biographe de Maurice Ravel, et Christophe Paradas, psychanalyste et écrivain.

La rencontre entre Marcel Marnat, musicologue et biographe de Ravel, et Christophe Paradas, écrivain et psychanalyste, sera-t-elle le sésame qui permettra d'entrouvrir la porte secrète de l'inconscient dans l'œuvre de Ravel ?
L'enfant Ravel marqué par les sortilèges du réel se retrouve-t-il chez l'auteur du Concerto pour la main gauche ?

ARRET SUR IMAGES
20 ANS DE CONCERTS EN UN SOIR DE FÊTE

SAMEDI 10 OCTOBRE

17h00 Château de Neuville à Gambais

Autour des artistes qui ont marqué ces 20 premières années du festival, venez nous rejoindre au Château de Gambais pour une grande fête musicale.

Deux heures de musique et un grand buffet d'anniversaire avec tous les artistes, ne manquez pas ce beau rendez-vous !!!

MARIA BELOOUSSOVA
PHILIPPE BIANCONI
OLIVIER CHARLIER
FRANÇOIS DUMONT
LE TRIO ÉLÉGIAQUE
LE QUATUOR GIRARD
CHRISTIAN IVALDI
YOKO KANEKO
GUILLEMETTE LAURENS
AURÉLIEN ET ALEXANDRE PASCAL
RÉGIS PASQUIER
ANNE QUEFFÉLEC
LE SIRBA OCTET

DIMANCHE 11 OCTOBRE

• 16h00 Église Saint-Pierre de Montfort l'Amaury

RÉCITAL

Valentina Igoshina, piano

Formée au Conservatoire Tchaïkovski de Moscou, lauréate de plusieurs concours internationaux : Concours Rubinstein en Pologne (1993), Concours International de Piano Serge Rachmaninov à Moscou (1997), Concours International Reine Elisabeth à Bruxelles (2003), Valentina Igoshina appartient à cette grande lignée de pianistes russes qui depuis Rachmaninov marquent leur époque.

Si la carrière internationale de Valentina Igoshina est très florissante, sa présence en France reste rare.

Elle est avec nous pour clore le festival 2015 des Journées Ravel.

MAURICE RAVEL	Gaspard de la Nuit
MODESTE MOUSSORGSKI	Les Tableaux d'une exposition

RENSEIGNEMENTS

du lundi au samedi de 9 h à 18 h
à partir du 1er septembre au :
01 34 86 96 10

RÉSERVATIONS ACHAT ET RETRAIT DES BILLETS

– PAR COURRIER POSTAL :
adressé aux Journées Ravel,
5 rue Maurice Ravel, 78490 Montfort l'Amaury
(Le nombre des places étant limité,
les demandes sont traitées par ordre d'arrivée.)

– SUR PLACE :
à partir du 5 sept. à la Maison du Tourisme
3 rue Amaury à Montfort l'Amaury
tous les samedis 10h-12h30 et 13h30-17h30

NOUVEAU

– RÉSERVATION EN LIGNE :
sur le site : www.lesjourneesravel.com
(Sauf concerts Proms)

LES ITINÉRAIRES

De Paris par le train : 40' de Paris Montpartnasse, direction Dreux, descendre à Méré/Montfort
De Paris par la route : 45 km de la Porte d'Auteuil : Prendre l'A13 direction Rouen, puis l'A 12 direction St-Quentin-en-Yvelines/Dreux, puis la N 12 direction Dreux jusqu'à la sortie Méré/Montfort l'Amaury.
Les transports de la gare à la ville sont assurés par une navette gratuite sur réservation au 01 34 86 96 10

BUREAU DU CONSEIL D'ADMINISTRATION

Patricia Guerlain : Présidente
Annick de Beistegui : Présidente d'honneur
Moïse Ohana : Vice président
Hervé Le Bret : Trésorier,
Elisabeth Triantafyllou : Secrétaire Générale

MEMBRES DU CONSEIL D'ADMINISTRATION

Marc Dufraisse, Christiane Métreau, Frédéric Million,
Corinne Peterson, Hervé Planchenault,
Bernard Reynaud, Christine Toussaint du Wast

TOUS LES LIEUX

MONTFORT L'AMAURY
Latitude : 48.776789
Longitude : 1.806649

Église Saint-Pierre de Montfort
Place de la Libération

Théâtre du CML
Place Nickenich

L'Atelier
5 bis, rue de Versailles

La Minotte
7, rue de Versailles

Maison des Poulies
12, rue Péteau de Maulette

Maison Triantafyllou
10, avenue du Général de Gaulle

Ancien Hôtel des Voyageurs
49, rue de Paris

Le Belvédère
5, rue Maurice Ravel

GAMBAIS
Latitude : 48.856614
Longitude : 2.35222190

Château de Neuville
22 Rue de Laverdy
78950 Gambais

LES MESNULS
Latitude : 48.75679
Longitude : 1.836899

Église Saint-Éloi des Mesnuls,

MERCI À NOS PARTENAIRES

Montfort l'Amaury
YVELINES

Yvelines
Le Département

adami
artistes-interprètes
votre talent
a des droits

la culture avec
la copie privée

SPEDIDAM
les droits de l'interprète

Parc
nature
régional
de la Haute Vallée
de Chevreuse

Paul Etienne
BERLIOZ
ACCORDEUR &
FACTEUR DE PIANOS
Le Havre - tél : 02 35 52 68 89
LOCATION de PIANOS de CONCERT

BULLETIN DE RÉSERVATION

Voir tarifs au verso. Découpez cette page et renvoyez-là dûment remplie avec votre chèque à l'ordre de "Les Journées Ravel", aux Journées Ravel, 5 rue Maurice Ravel 78490 Montfort l'Amaury. Les billets achetés seront disponibles tous les samedis à partir du 5 septembre à la Maison du Tourisme de Montfort (cf p.22) , ou bien envoyés à domicile : joindre alors une enveloppe timbrée à votre adresse.

Nom* _____

Prénom* _____

Adresse* _____

_____

Code Postal* _____ Ville* _____

Tél* _____ Email _____

* Renseignez obligatoirement ces lignes

SOUTIEN AUX JOURNÉES RAVEL

Je soutiens les Journées Ravel de Montfort l'Amaury et souhaite être tenu au courant des diverses activités de l'association.
Je deviens membre de l'Association Les Journées Ravel en tant que :

❏ Membre actif 30 €
❏ Membre donateur 80 €
❏ Membre bienfaiteur 160 € et plus

Chèques à l'ordre des Journées Ravel

REMERCIEMENTS

Les Journées Ravel remercient celles et ceux qui ont permis la réalisation de cette édition, en particulier :
Père Stéphane Loiseau
Madame Nathalie Gilardi
Monsieur Michel Raabe
Monsieur Moïse Ohana
Monsieur et Madame Triantafyllou
Les membres, les amis, les donateurs qui par leur fidélité contribuent à la bonne organisation des concerts.
Et tous les lieux qui accueillent nos manifestations.

L'ÉQUIPE DU FESTIVAL

Direction artistique : Rémi Lerner
Administration : Inès Sciortino
Développement : Corinne Peterson
Communication : Rémi Bernard
Webdesign : Charles Stephan
Régie publicitaire : Jade Sapolin
Relations avec le public : Isabelle Guyard
Coordination : Christiane Métreau

SAMEDI 3 OCTOBRE

• 11h30, 15h00, 16h15 et 17h30 – Montfort l'Amaury

CONCERTS « PROM'S »

Formule demi-journée	nb :	(x 40 €)	Total :	€
Formule demi-journée enfants (Choisir 3 programmes)	nb :	(x 20 €)	Total :	€
Formule journée	nb :	(x 50 €)	Total :	€
Formule journée enfants (Choisir 4 programmes)	nb :	(x 25 €)	Total :	€
L'Atelier	nb :			
La Minotte	nb :			
Maison des Poulies	nb :			
Maison Triantafyllou	nb :			
Le Belvédère	nb :			

DIMANCHE 4 OCTOBRE

• 11h00 Église St-Éloi des Mesnuls

QUATUOR VAN KUIJK

Tarif unique	nb :	(x 25 €)	Total :	€
Etudiant, chômeurs*	nb :	(x 20 €)	Total :	€
Enfants (- 16 ans)	nb :	(x 5 €)	Total :	€

• 15h30 Église St-Éloi des Mesnuls

WOLFGANG HOLZMAIR, MARIA BELOOUSSOVA

Tarif unique	nb :	(x 25 €)	Total :	€
Etudiant, chômeurs*	nb :	(x 20 €)	Total :	€
Enfants (- 16 ans)	nb :	(x 5 €)	Total :	€

SAMEDI 10 OCTOBRE

• 15h00 - Château de Neuville à Gambais

LE GÉNIE RAVÉLIEN Marcel Marnat et Christophe Paradas

Accès gratuit réservation indispensable nb :

• 17h00 – Château de Neuville à Gambais

ARRÊT SUR IMAGES, 20 ANS DE CONCERTS

Concert seul	nb :	(x 60 €)	Total :	€
Concert seul tarif réduit*	nb :	(x 45 €)	Total :	€
Concert seul tarif enfant	nb :	(x 10 €)	Total :	€
Concert + buffet dînatoire	nb :	(x 100 €)	Total :	€
Concert + buffet tarif réduit*	nb :	(x 85 €)	Total :	€
Concert + buffet tarif enfant	nb :	(x 50 €)	Total :	€

DIMANCHE 11 OCTOBRE

•16h00 – Église Saint-Pierre de Montfort l'Amaury

RÉCITAL VALENTINA IGOSHINA

Tarif unique	nb :	(x 25 €)	Total :	€
Etudiant, chômeurs*	nb :	(x 20 €)	Total :	€
Enfants (- 16 ans)	nb :	(x 5 €)	Total :	€

MONTANT TOTAL : €

** Sur présentation d'un justificatif*

Réservations : 01 34 86 96 10
www.lesjourneesravel.com

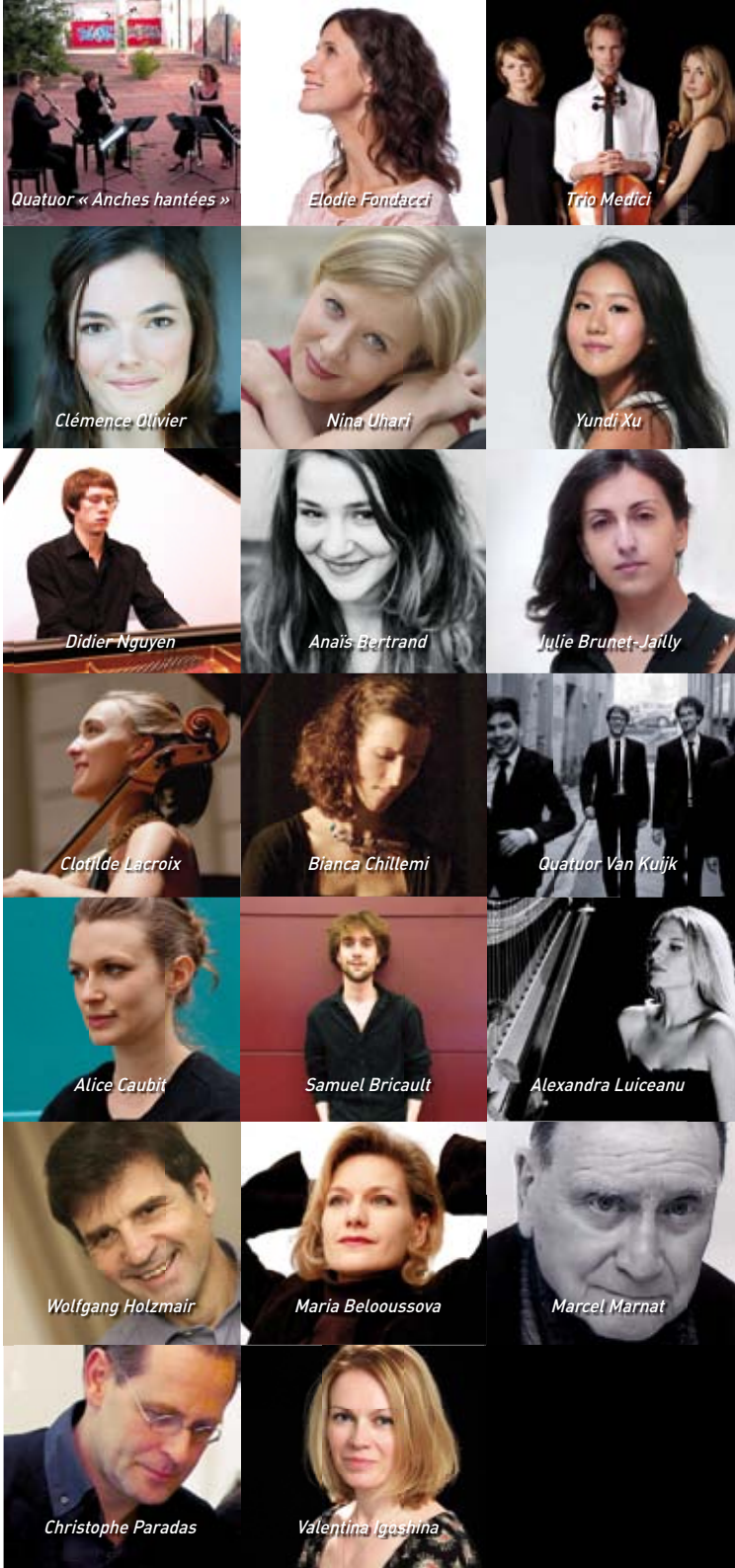

LES JOURNÉES RAVEL
MONTFORT L'AMAURY
3&4, 10&11 OCTOBRE 2015
RENSEIGNEMENTS
ET RÉSERVATIONS
01 34 86 96 10
WWW.LESJOURNEESRAVEL.COM